

位置図

S=1:10,000

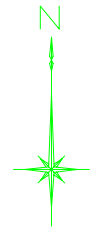

林道七ツ池線 L=1,400m

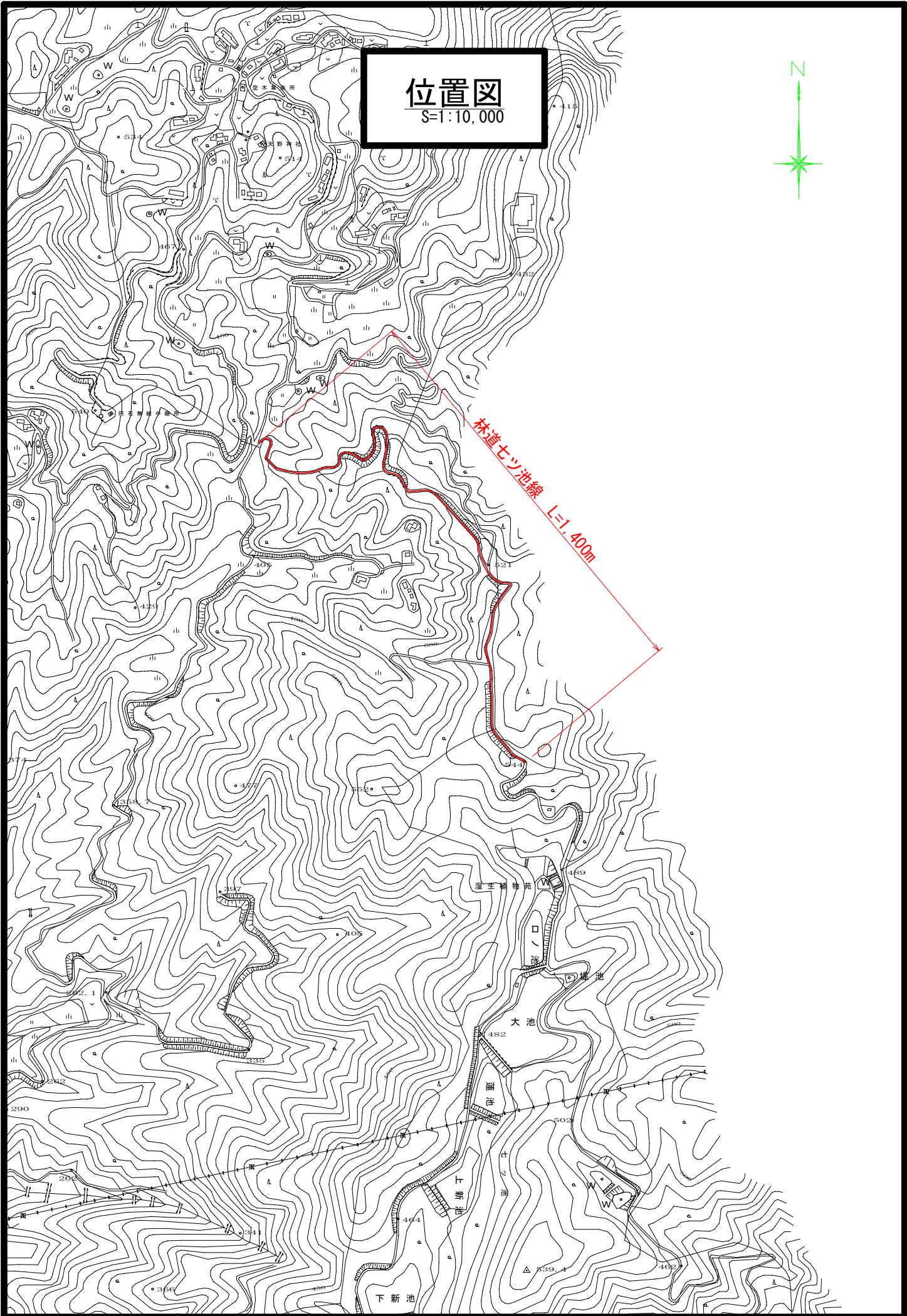

位置図

S=1:10,000

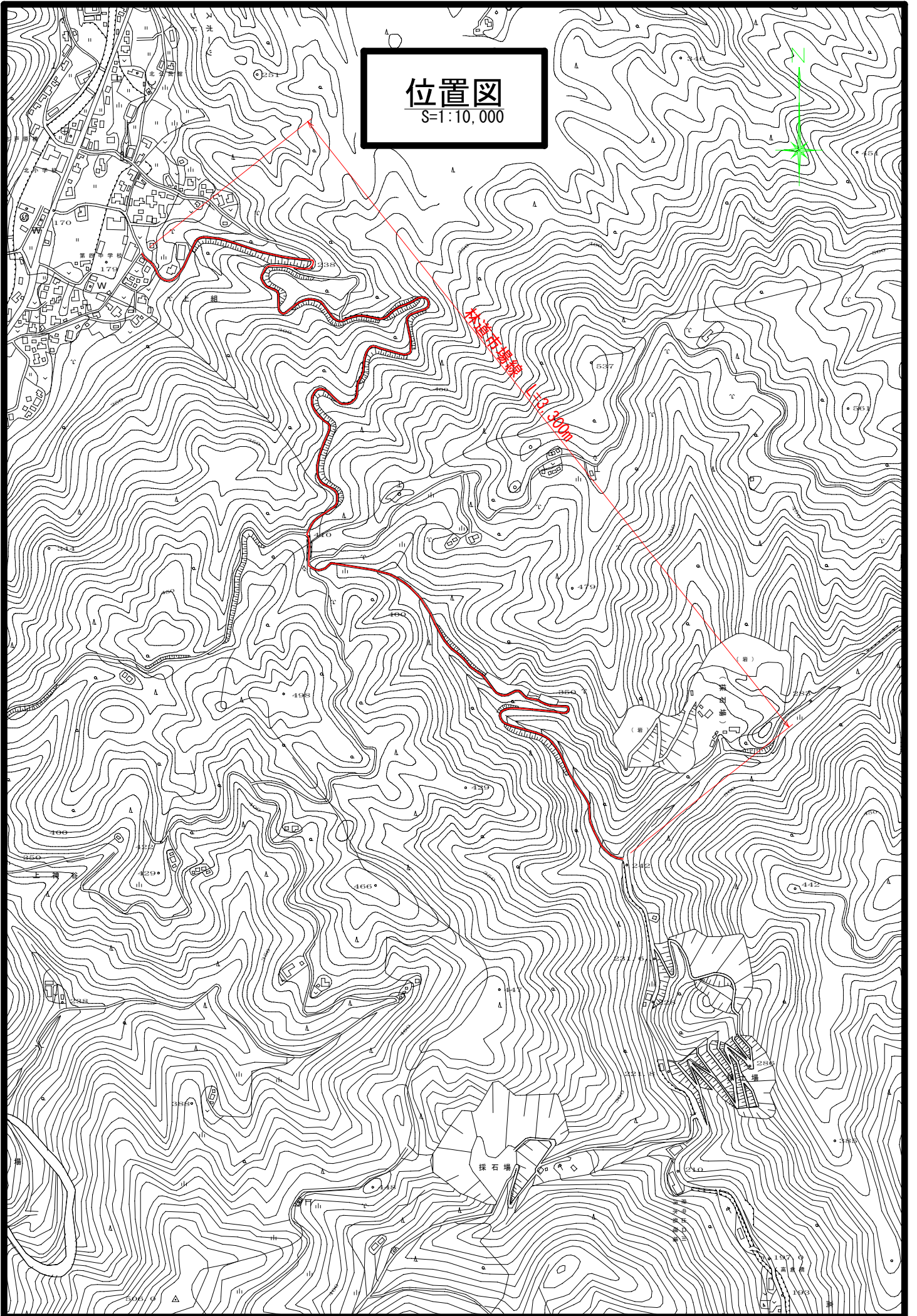

位置図

S=1:10,000

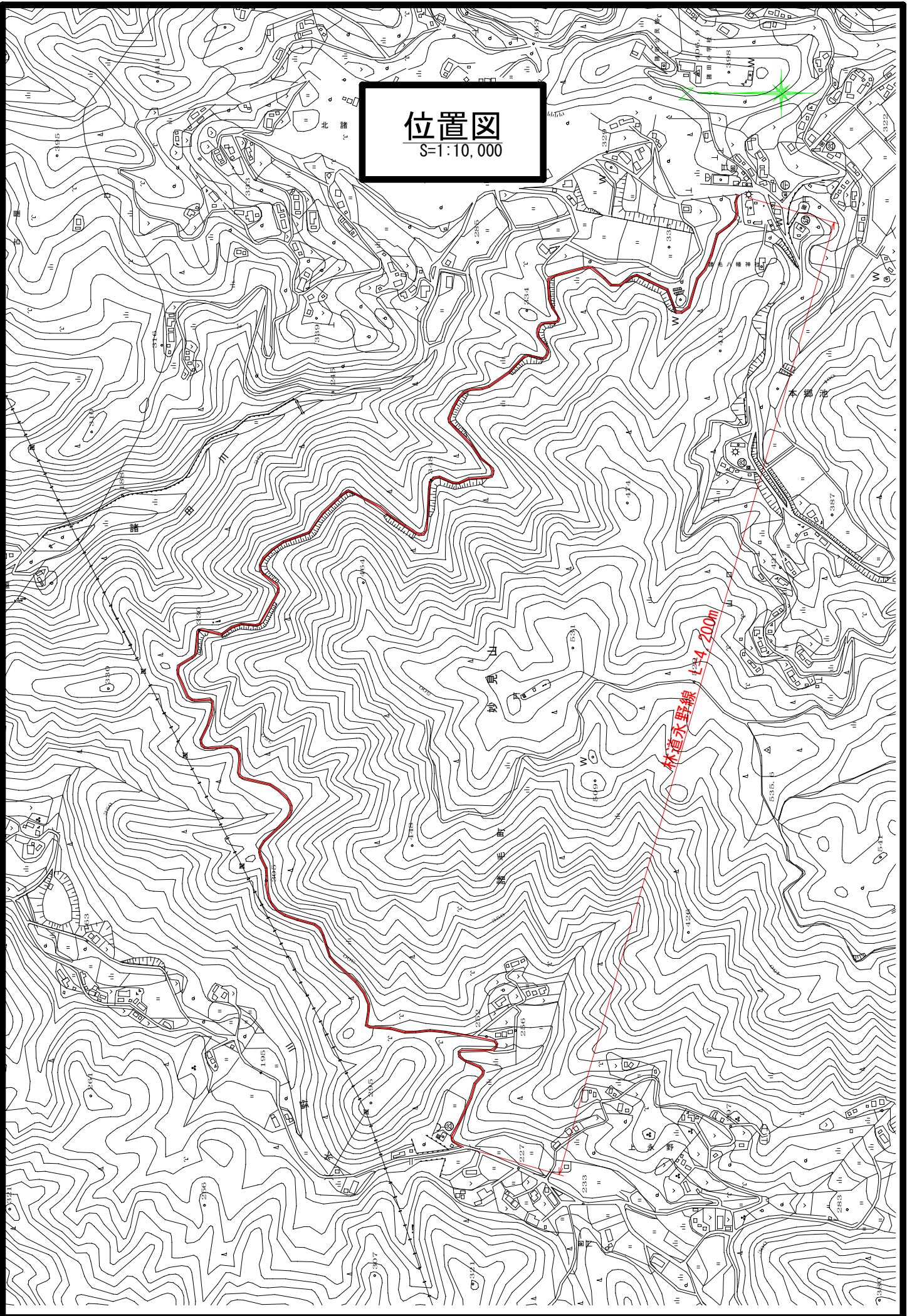

[除草・植物管理等業務]

入札条件及び注意事項

1 入札方式

電子入札システム（以下「システム」という。）を使用して入札を行うこと。（事務取扱は、府中市電子入札実施要領（以下「要領」という。）による。）

ただし、要領第4条第2項の規定に該当する場合は、同条項の定めに従い承認を得て、書面による入札を行うことができる。

2 入札保証金

免除する。

3 契約保証金

免除する。

4 入札書の提出方法

(1) 指定した入札書受付期間に電子入札システムを使用して3桁のくじ番号を記載した入札書を提出すること。

要領で定める手続により書面参加に変更した者は、指定した入札書受付期間に代表者印（届出済代理人の場合は受任者印）を押印し、3桁のくじ番号を記載（くじ番号の記載のない場合は「001」と記載されたものとする。）した入札書を、次の事項を記載した封筒に封入して監理課へ持参のうえ提出すること。

- ① 提出者の商号又は名称
- ② 入札書が在中している旨
- ③ 当該入札に係る業務の名称及び開札日

5 業務費内訳書

(1) 原則として、すべての競争入札において入札時に業務費内訳書の提出を求める。

(2) 業務費内訳書の提出を必要としない場合は、入札公告又は指名通知書によって周知する。

(3) 内容及び様式

① 記載事項

- ・ 入札者の商号又は名称
- ・ 代表者名（支店の場合は支店長名等）
- ・ 業務名
- ・ 業務費の内訳

② 業務費の内訳の記載について

業務費の内訳は、配布した当該業務に係る仕様書の本業務費内訳書のうち、下記の項目に対応するものの単位、数量及び金額を表示したものとする。

（仕様書の業務費内訳書に記載してもかまわない。）

業務費内訳書：項目、工種、種別

③ 様式

配布した当該業務に係る仕様書に準じて、原則A4判（縦、横自由）で作成し、入札書をシステムで提出する際、システムの機能により添付を行い提出すること。ただし、要領で定める手続により書面参加に変更した者は、必要事項を記入し代表者印を押印した内訳書を次の事項を記載した封筒に封入し、指定した入札書受付期間に監

理課へ持参のうえ提出すること。

- ・ 商号又は名称
- ・ 内訳書が在中している旨
- ・ 当該入札に係る業務の名称及び開札日

(4) 提出を求めた業務費内訳書が次のいずれかに該当する場合は、入札を無効とする。

① 未提出であると認められる場合

- ・ 業務費内訳書の全部又は一部が提出されていない。
- ・ 無関係な書類である。
- ・ 他の業務の業務費内訳書である。

② 記載すべき事項が欠けている場合

- ・ 内訳の記載がない。
- ・ ゼロ計上の項目がある。

③ 記載すべき事項に誤りがある場合

- ・ 対象業務名に誤りがある。
- ・ 提出業者名に誤りがある。
- ・ 業務費内訳書の合計金額と入札金額が一致していない。
- ・ 業務費内訳書の合計金額と各内訳の合計金額が一致していない。

6 落札者の決定方法

(1) 条件付一般競争入札（事後審査型）

公告共通事項に記載の手続きによる。

(2) 通常型指名競争入札

開札の結果、落札となるべき同価格の入札した者が二人以上いるときは、これらの者のうち、電子入札システムの電子くじによるくじ引きによって選ばれた者を落札者とする。

7 落札価格

落札価格は、入札書に記載された金額に当該金額の100分の10に相当する額を加算した金額（当該金額に1円未満の端数があるときは、その端数金額を切り捨てた金額）をもって落札価格とする。

8 契約の締結

落札者は、落札決定の通知を受けた日から5日（府中市の休日を定める条例第1条第1項に規定する市の休日を除く。以下同じ。）以内に契約を締結するものとし、議会の議決が必要な場合には落札決定の通知を受けた日から5日以内に仮契約を締結し、議決後本契約を締結するものとする。（議会の議決が必要な契約は、予定価格が1億5千万円以上である。）

なお、仮契約を締結した後、本契約を締結するまでの間に府中市建設業者等指名除外要綱に規定する指名除外等の措置を受けたときは、仮契約を解除することができる。

9 設計図書等

(1) 監理課が指定する市ホームページからダウンロード、又は指定があるときは購入することができる。

購入する場合の代金は500円とし、電子媒体（CD-R等に保存されたもの）によるものとする。

10 設計図書に対する質問及び回答

(1) 条件付一般競争入札

入札公告に記載のとおり

(2) 通常型指名競争入札

質問書受付期間	指名の通知を行った日から3日間
質問回答期限	入札開始日の2日前
質問書提出方法	監理課に持参又はFAXにより提出 FAX (0847)46-1535
回答方法	市ホームページで閲覧

1.1 予定価格

- (1) 予定価格は、事前公表とする。
- ① 条件付一般競争入札の場合 公告に記載のとおり
 - ② 通常型指名競争入札の場合 指名通知書に記載のとおり
- (2) 当該業務の予定価格を上回る入札を行った場合は失格となり、指名除外の対象となる場合がある。

1.2 最低制限価格・調査基準価格

いずれも設定していない。

1.3 各会計年度の支払限度額

設定していない。

1.4 前払金

対象としない。

1.5 部分払

対象としない。

1.6 入札辞退等

- (1) 通常型指名競争入札において、入札を辞退しようとするときは、入札書受付締切予定日時までにシステムを利用して辞退届を提出すること。
- (2) 通常型指名競争入札において、入札書受付締切予定日時までにシステムを利用して辞退届を提出しなかった電子入札者は失格とする。

1.7 公正な入札の確保等

- (1) 公正な入札の確保に努めるため、入札者は次に掲げる事項を遵守しなければならない。
- ① 入札者は、私的独占の禁止及び公正取引の確保に関する法律（昭和22年法律第54号）等に抵触する行為を行ってはならない。
 - ② 入札者は、入札に当たっては、競争を制限する目的で他の入札者と入札価格又は入札意思についていかなる相談も行わず、独自に入札価格を定めなければならない。
 - ③ 入札者は、落札者の決定前に、他の入札者に対して入札価格を意図的に開示してはならない。
 - ④ 入札者は、市が談合情報等による調査を行う場合には、これに協力しなければならない。
- (2) 入札者が連合し、又は不穏の行動をなす場合において、入札を公正に執行することができないと認められるときは、当該入札者を入札に参加させず、又は入札の執行を延期し、若しくは取りやめることがある。また、本市が入札談合に関する情報を入手した場合において、市の事情聴取等の結果
- ① 明らかに談合の事実があったと認められる証拠を得た場合には、談合情報対応マニュアルに基づき、入札執行の延期若しくは取りやめ又は無効とする。
 - ② 明らかに談合の事実があったと認定できないが、談合の疑いが払拭できない場合は、談合情報対応マニュアルに基づき、入札を無効とすることがある。

1.8 その他

- (1) 入札にあたっては、府中市契約規則、府中市建設コンサルタント等業務執行規則、関係法令等及び設計図書等の内容を承諾のうえ入札すること。

- (2) この業務の予算措置について、議会の議決を得られなかったときは、この公告に基づく入札手続は中止し、その場合、本市は入札参加者の被った損害を賠償する責を負わない。
- (3) 提出された書面等は返却しないものとし、公正取引委員会及び警察に提出する場合があるとともに、府中市情報公開条例に基づく公開請求があった際には公開の対象となる場合がある。
- (4) 入札等に係る費用は、入札者の負担とする。
- (5) 「入札公告」と「入札条件及び注意事項」又は「仕様書共通事項」の記載に相違がある場合、「入札公告」を優先する。
- (6) 指名競争入札において、その入札が1であるときは無効とする。

[道路維持修繕業務]

[除草・植物管理等業務]

[道路除雪作業等業務]

仕様書共通事項

1 共通事項

- (1) 本業務の履行にあたっては、広島県制定「土木工事共通仕様書」並びに国土交通省制定「土木工事共通仕様書」に基づき実施すること。
- (2) 「設計図書」、「共通仕様書」若しくは「仕様書特記事項」の記載に相違がある場合、又は設計図書に定めのない事項については、別途調査職員と事前に協議し、その指示に従うこと。

2 現場代理人及び主任技術者の届出等について

- (1) 道路維持修繕業務（維持修繕業務委託契約約款第7条及び第7条の2関係）
現場代理人及び主任技術者を定めたときは、現場代理人及び主任技術者等指名（変更）届を契約締結後、速やかに提出すること。
- (2) 除草・植物管理等業務（除草・植物管理等業務委託契約約款第8条関係）
現場代理人を定めたときは、現場代理人指名（変更）届を契約締結後、速やかに提出すること。
- (3) 道路除雪作業等業務（道路除雪作業委託契約約款第14条関係）
現場代理人を定めたときは、現場代理人指名（変更）届を契約締結後、速やかに提出すること。
- (4) 上記（1）から（3）に基づき配置された現場代理人及び主任技術者の配置については、「府中市発注工事における技術者等の適正配置について」によるものとする。

3 施工計画書の提出について

施工計画書の提出は、不要とする。

4 請負代金内訳書及び工程表の提出について

- (1) 請負代金内訳書の提出について、入札時に工事費内訳書を提出した場合は、請負代金内訳書の提出について免除する。
- (2) 工程表の提出について、監督員の承認を受けた場合は免除とする。

仕様書特記事項

1. 業務中の安全確保

本業務の施工にあたっては、建設機械施工安全技術指針は、国土交通省大臣官房技術調査課長及び国土交通省総合政策局建設施工企画課長通知（平成17年3月31日）を参考とすること。

2. 業務の施工条件

除草作業時期：令和8年10月30日までとする

ただし、林道市場線の除草については8月中に実施をすること。

※詳細な除草時期については、必ず監督員に事前の確認を行う事

除草作業時間：8:00～17:00

3. 除草を行う草の処分

本除草業務により発生する草は、すべて集積し搬出すること。また、業務区間内の清掃を行うこと。本業務により発生する草の処分先及び受入条件は次のとおりとする。また、発生する草の処分方法、草の搬入日等については、処分先である府中市クリーンセンターと調整を行い、適切に処理するものとする。

(1) 処分場所 府中市鶴飼町74番地2 府中市クリーンセンター

(2) 受入条件 月曜日～金曜日（祝祭日は除く） 9:00～12:00
13:00～16:00

提出書類等 写真提出を義務付ける。

草処理量の把握を目的とし、業務完了時に各路線で搬入日ごと及び総計の草処理量の報告を行う。

(3) その他

業務発注後に明らかとなったやむを得ない事情により、前記の指定により難しい場合は、発注者と受注者が協議するものとする。

令和 8 年度

林道七ツ池線外 2 線除草業務

業 務 価 格

消 費 税 相 当 額

業 務 費 計

府中市

本山町 外

業 務 概 要

林道除草業務 (3 件)

①本山町 七ツ池線除草 A=1,379 m2

②木野山町 市場線除草 A=2,730 m2

③諸毛町 永野線除草 A=4,965 m2

総括情報表

変更回数 適用単価地区 単価適用日	0 72 府中市 00-08.06.01(0)	
諸経費体系	B 公共 (R01.06~)	
	当世代	前世代
工種区分 復興補正区分 施工地域・工事場所区分 週休補正区分 緊急工事補正区分 積雪寒冷地補正 前払率(%) 契約保証費区分 工事費端数区分 ICT補正区分	12 道路維持工事 00 補正なし 00 補正なし 00 補正なし 00 通常工事 00 補正なし 03 補正しない 01 千円未満切捨て 00 補正なし	

本工事費

内訳表

費目・工種・施工名称など	数	量	単	位	単	価	金	額	備	考
本工事費										
林道開設・改良										レベル1
除草工	1				式					レベル2
道路除草工	1				式					レベル3
道路除草 林道 七ツ池線 運搬距離 L=7.1km	1,379				m2					レベル4
機械除草(肩掛式)・集草・積込運搬 ダンプトラック(オンロード・DE・2t積級) ダンプトラック運搬11.5km以下(6.5km超)	1,379				m2					00 単第0 -0001 表
道路除草 林道 市場線 運搬距離 L=9.6km	2,730				m2					レベル4
機械除草(肩掛式)・集草・積込運搬 ダンプトラック(オンロード・DE・2t積級) ダンプトラック運搬11.5km以下(6.5km超)	2,730				m2					00 単第0 -0001 表
道路除草 林道 永野線 運搬距離 L=14.2km	4,965				m2					レベル4

本工事費

内訳表

費目・工種・施工名称など	数 量	単 位	単 価	金 額	備 考
機械除草(肩掛式)・集草・積込運搬 ダンプトラック(オンロード・DE・2t積級) ダンプトラック運搬14.5km以下(11.5km超)	4,965	m2			00 単第0 -0002 表
直接工事費					
共通仮設費率 分額					
共通仮設費計					
(純工事費)					
現場管理費					
(工事原価)					
一般管理費率 分					
一般管理費計					

施工単価表

頁0 -0005

機械除草(肩掛式)・集草・積込運搬
 ダンプトラック(オンロード・DE・2t積級)
 機械構成比: 1.58% 労務構成比:

SPK25040359

ダンプトラック運搬11.5km以下(6.5km超)

単第0 -0001 表

1 m2 当り
 標準単価: 138.8300

代表機材規格(積算地区)	構成比	単価(積算地区)	代表機材規格(東京地区)	単価(東京地区)	備考
ダンプトラック[オンロード・ディーゼル] 2t積級 (タイヤ損耗費及び補修費(良好)を含む)	1.24%		ダンプトラック[オンロード・ディーゼル] 2t積級 (タイヤ損耗費及び補修費(良好)を含む)		MTPC00016T1 MTPT00016T1
草刈機 肩掛式 カッタ径 255mm	0.33%		草刈機 肩掛式 カッタ径 255mm		MTPC00114 MTPT00114
その他(機械)			その他(機械)		EK009
普通作業員	45.78%		普通作業員		RTPC00002 RTPT00002
特殊作業員	36.69%		特殊作業員		RTPC00001 RTPT00001
土木一般世話役	8.93%		土木一般世話役		RTPC00009 RTPT00009
運転手(一般)	3.80%		運転手(一般)		RTPC00007 RTPT00007
その他(労務)			その他(労務)		ER009
軽油 パトロール給油,2~4KL積載車給油	0.48%		軽油パトロール給油		TTPC00013 TTPT00013

施工単価表

機械除草(肩掛式)・集草・積込運搬
 ダンプトラック(オンロード・DE・2t積級)
 機械構成比: 1.75% 労務構成比:

SPK25040359

ダンプトラック運搬14.5km以下(11.5km超)

単第0 -0002 表

1
標準単価:

m2 当り
139.9300

代表機材規格(積算地区)	構成比	単価(積算地区)	代表機材規格(東京地区)	単価(東京地区)	備考
ダンプトラック[オンロード・ディーゼル] 2t積級 (タイヤ損耗費及び補修費(良好)を含む)	1.41%		ダンプトラック[オンロード・ディーゼル] 2t積級 (タイヤ損耗費及び補修費(良好)を含む)		MTPC00016T1 MTPT00016T1
草刈機 肩掛式 カッタ径 255mm	0.33%		草刈機 肩掛式 カッタ径 255mm		MTPC00114 MTPT00114
その他(機械)			その他(機械)		EK009
普通作業員	45.42%		普通作業員		RTPC00002 RTPT00002
特殊作業員	36.40%		特殊作業員		RTPC00001 RTPT00001
土木一般世話役	8.86%		土木一般世話役		RTPC00009 RTPT00009
運転手(一般)	4.31%		運転手(一般)		RTPC00007 RTPT00007
その他(労務)			その他(労務)		ER009
軽油 パトロール給油,2~4KL積載車給油	0.55%		軽油パトロール給油		TTPC00013 TTPT00013

工事数量総括表

費目・工種明細など	規格1・規格2	単 位	数量(前回)	数量(今回)	備 考
本工事費					
林道開設・改良		式		1	レベル1
除草工		式		1	レベル2
道路除草工		式		1	レベル3
道路除草	林道 七ツ池線 運搬距離 L=7.1km	m2		1,379	レベル4
道路除草	林道 市場線 運搬距離 L=9.6km	m2		2,730	レベル4
道路除草	林道 永野線 運搬距離 L=14.2km	m2		4,965	レベル4
直接工事費					
共通仮設費率分額					
共通仮設費計					
(純工事費)					
現場管理費					
(工事原価)					
一般管理費率分					
一般管理費計					
工事価格計					
消費税相当額計					
請負工事費計					

工事数量総括表

工事名	林道七ツ池線外2線除草業務					事業区分	
						工事区分	
工事区分・工種・種別・細別	規格	単位	数量 [合計]	数量 [計上]	数量増減	摘要	
道路維持工事	林道七ツ池線	式	1.	1.			
除草工		式	1.	1.			
道路除草工		式	1.	1.			
道路除草' (複合)	機械除草 (肩掛け式) ・集草・積込運搬	m2	1,378.5	1,379.		700.0+678.5	
道路維持工事	林道市場線	式	1.	1.			
除草工		式	1.	1.			
道路除草工		式	1.	1.			
道路除草' (複合)	機械除草 (肩掛け式) ・集草・積込運搬	m2	2,730.	2,730.		1,370.0+1,360.0	
道路維持工事	林道永野線	式	1.	1.			
除草工		式	1.	1.			
道路除草工		式	1.	1.			
道路除草' (複合)	機械除草 (肩掛け式) ・集草・積込運搬	m2	4,965.	4,965.		2,660.0+2,305.0	

