

図面番号	1/4	縮尺	図示
工種	道路除草業務		
種別	計画図	番号	
路線名	桜が丘団地内		
工事箇所	府中市 桜が丘一丁目 外 地内		
広島県府中市			



位置図  
S=1:20,000



桜が丘団地道路除草業務集計表

桜が丘団地内市道		
名称	除草面積	備考
A箇所	A= 539㎡	
B箇所	A= 166㎡	
C箇所	A= 527㎡	
D箇所	A= 7,757㎡	
E箇所	A= 81㎡	
G箇所	A= 57㎡	
H箇所	A= 52㎡	
小計	A= 9,179㎡	
学園桜が丘線		
名称	除草面積	備考
F箇所	A= 3,871㎡	
小計	A= 3,871㎡	
合計	A= 13,050㎡	

図面番号	2 / 4	縮尺	図示
工種	道路除草業務		
種別	計画図	番号	
路線名	本山鶉飼線		
工事箇所	府中市 鶉飼町 地内		
広島県府中市			

平面図  
S=1:4000



位置図  
S=1:20,000

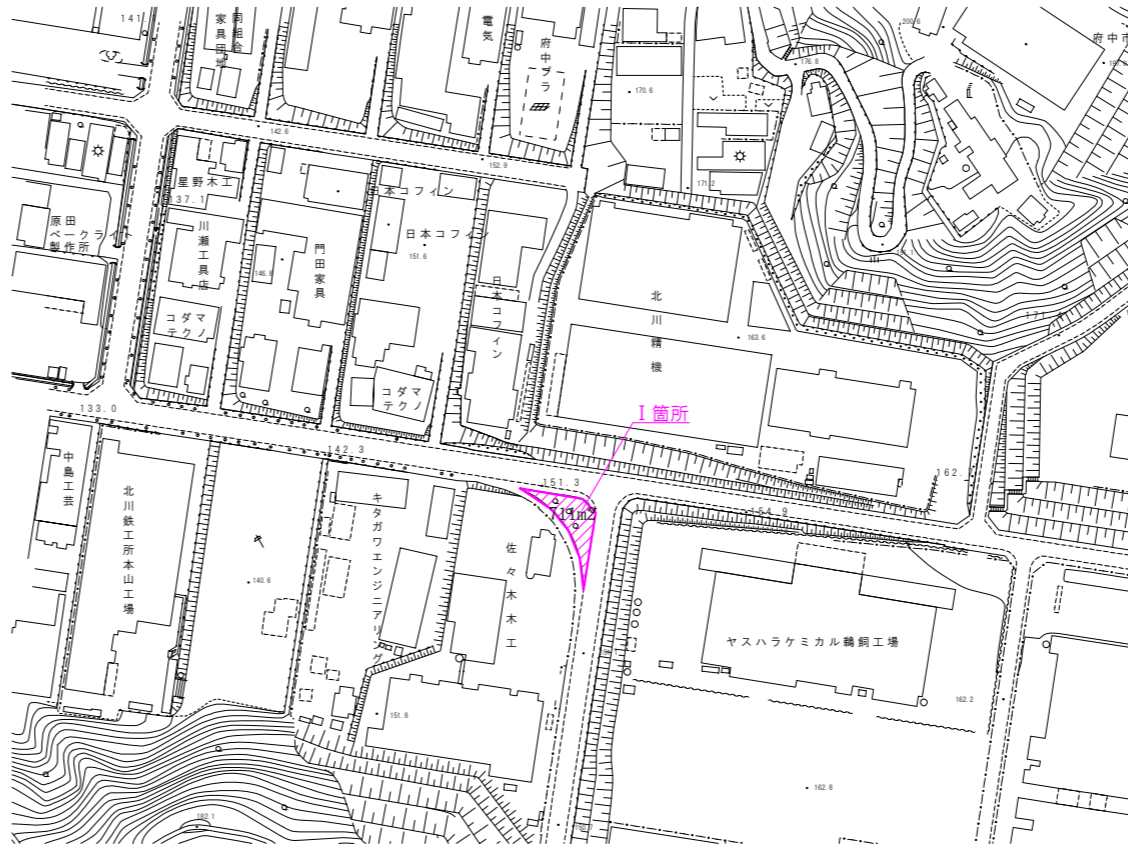

学園校が丘線外除草業務集計表

本山鶉飼線		
箇所	面積	備考
1箇所	711m <sup>2</sup>	
小計	711m <sup>2</sup>	
	21,326m <sup>2</sup>	
合計	22,037m <sup>2</sup>	
計上数量	22,000m <sup>2</sup>	

注) A3印刷の場合、縮尺は図示の1/2とする。

図面番号	3/4	縮尺	図示
工種	道路除草業務		
種別	計画図	番号	
路線 河川名	桜が丘団地内		
工事箇所	府中市 桜が丘一丁目 外 地内		
広島県府中市			

# 展開図

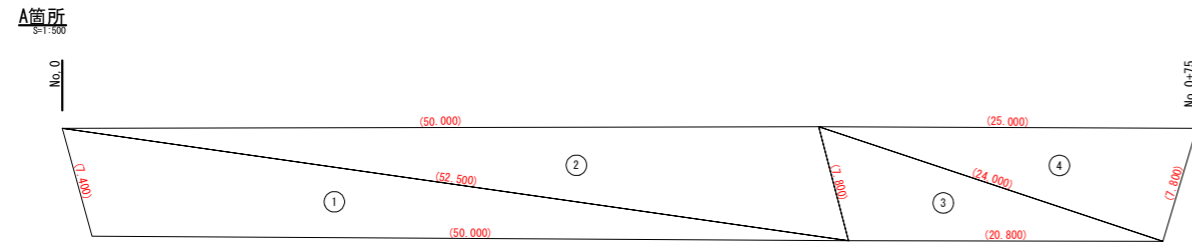

NO	a	b	c	S	面積
1	(50.000)	(7.400)	(52.500)	(54.9500)	(178.010)
2	(52.500)	(50.000)	(1.800)	(55.1500)	(188.781)
3	(7.800)	(24.000)	(20.800)	(25.3000)	(78.453)
4	(24.000)	(25.000)	(7.800)	(28.4000)	(83.553)
合 計					(538.797)

**B箇所**  
S=1/400:1/100

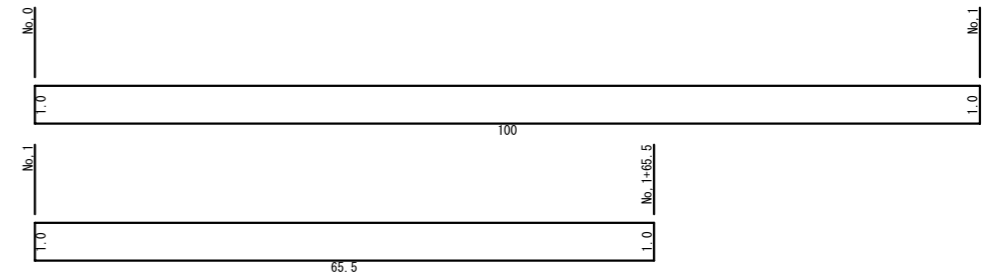

**E箇所**  
S=1/250

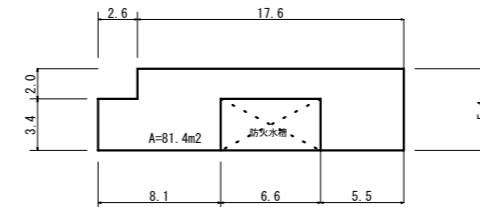

**本山鶏飼線  
I箇所**  
S=1/500

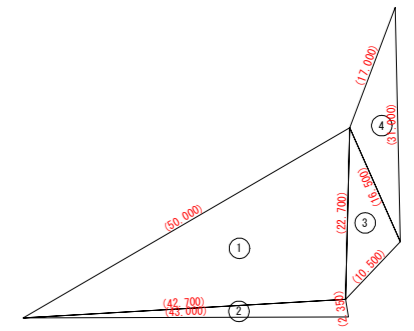

NO	a	b	c	S	面積
1	(50.000)	(92.700)	(42.700)	(57.7000)	(482.852)
2	(42.700)	(72.350)	(43.000)	(44.0250)	(46.818)
3	(72.700)	(16.500)	(10.500)	(24.8500)	(80.011)
4	(16.500)	(17.000)	(31.000)	(32.2500)	(68.400)
合 計					(711.281)

**G箇所**  
S=1/400:1/100

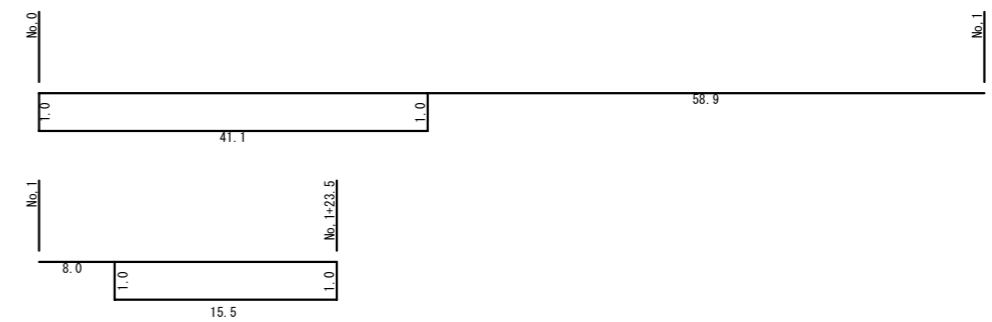

**桜が丘団地内市道  
H箇所**  
S=1/400:1/100

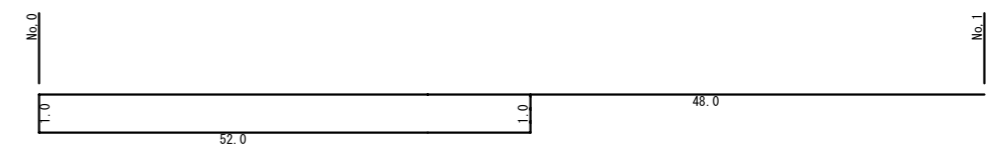

**C箇所**  
S=1/500

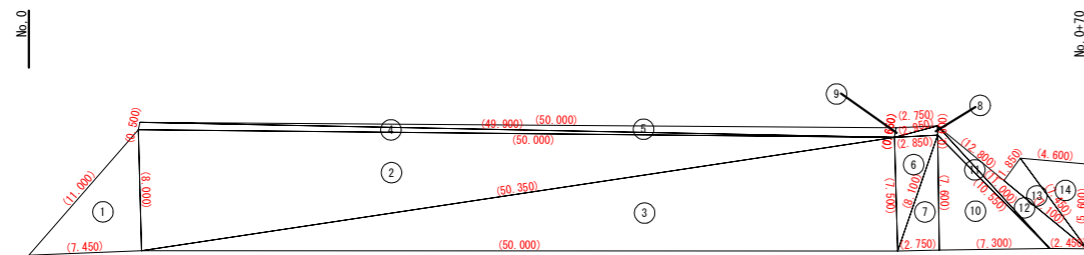

NO	a	b	c	S	面積
1	(7.450)	(11.000)	(8.000)	(13.2250)	(29.289)
2	(8.000)	(50.000)	(50.350)	(54.1750)	(199.870)
3	(50.350)	(7.500)	(50.000)	(53.9250)	(187.426)
4	(50.000)	(0.500)	(49.800)	(50.2000)	(17.235)
5	(49.900)	(50.000)	(0.250)	(50.2750)	(15.640)
6	(7.500)	(2.850)	(8.100)	(9.2250)	(10.683)
7	(8.100)	(7.800)	(2.750)	(19.2250)	(10.450)
8	(2.850)	(2.850)	(0.250)	(5.2000)	(0.533)
9	(2.950)	(0.650)	(2.750)	(3.1750)	(0.876)
10	(7.500)	(0.550)	(11.300)	(12.7250)	(27.740)
11	(10.550)	(0.600)	(11.000)	(11.0750)	(12.131)
12	(11.000)	(12.800)	(2.450)	(13.1250)	(19.837)
13	(7.100)	(1.850)	(0.450)	(8.2000)	(16.554)
14	(7.450)	(4.600)	(9.600)	(8.9250)	(12.828)
合 計					(527.327)

NO	a	b	c	S	面積
1	66.462	10.756	64.007	70.6125	340.408
2	10.812	63.090	64.007	68.9545	341.065
3	0.723	62.812	63.090	63.3315	27.702
4	11.441	60.646	62.812	67.4495	345.243
5	1.615	60.384	60.646	61.6225	48.016
6	2.284	60.590	60.384	61.3240	68.074
7	2.369	60.272	60.590	61.7885	68.895
8	1.177	60.381	60.272	60.9150	35.348
9	10.397	61.266	60.381	66.0250	313.491
10	61.266	11.038	61.069	66.6885	336.153
11	2.831	61.735	61.069	62.8175	84.453
12	10.567	63.819	61.735	67.9105	324.977
13	339.442	333.604	10.756	341.9010	1519.844
14	0.773	333.210	333.604	333.7935	110.866
15	11.441	327.438	333.210	336.0445	163.272
16	327.438	2.284	326.253	327.9550	371.482
17	2.369	310.487	311.267	312.0615	347.699
18	10.397	305.102	310.487	313.2930	142.724
19	14.943	14.464	3.180	16.2885	29.979
20	4.467	14.476	14.464	16.7035	31.931
21	2.756	13.906	14.476	15.5650	19.042
合 計					7756.674

**D箇所**  
S=1/1000

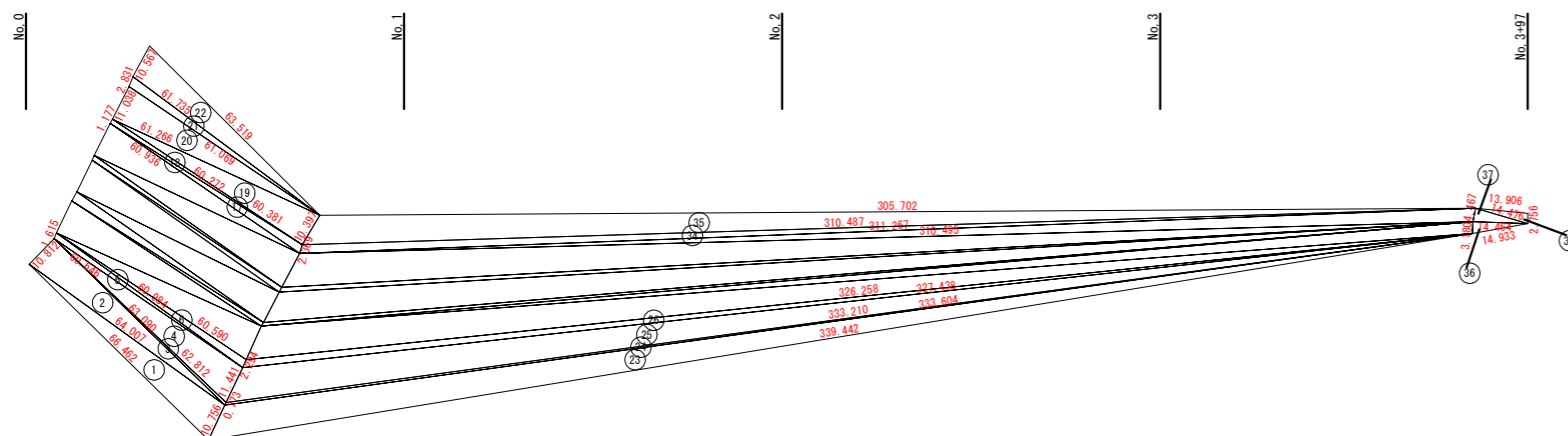

注) A3印刷の場合、縮尺は図示の1/2とする。

図面番号	4 / 4	縮尺	図示
工種	道路除草業務		
種別	計画図	番号	
路線 河川名	桜が丘団地内		
工事箇所	府中市 桜が丘一丁目 外 地内		
広島県府中市			

## F箇所 展開図



④  
S=1:500

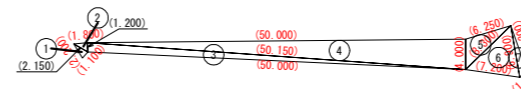

NO	a	b	c	S	面積
1	(1,100)	(2,200)	(2,150)	(2,7250)	(1,150)
2	(2,150)	(1,800)	(1,200)	(2,5750)	(1,080)
3	(1,200)	(50,150)	(50,000)	(50,6750)	(29,807)
4	(50,150)	(50,000)	(4,000)	(52,0750)	(100,000)
5	(4,000)	(6,250)	(8,300)	(9,2750)	(12,012)
6	(8,300)	(6,900)	(7,200)	(11,2000)	(23,636)
7	(6,900)	(6,300)	(1,300)	(7,2500)	(3,787)
	合 計			(171,478)	

⑤  
S=1:500

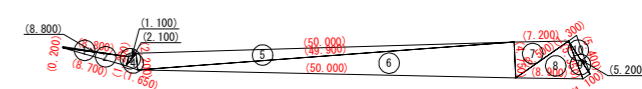

NO	a	b	c	S	面積
1	(0,200)	(8,800)	(8,800)	(8,9000)	(0,880)
2	(8,800)	(1,200)	(8,700)	(8,3500)	(5,219)
3	(1,200)	(1,100)	(2,100)	(2,2000)	(0,492)
4	(2,100)	(2,200)	(1,650)	(2,9750)	(1,635)
5	(2,200)	(50,000)	(49,800)	(51,0500)	(54,276)
6	(49,800)	(4,750)	(50,000)	(52,3950)	(118,471)
7	(4,750)	(7,200)	(8,500)	(10,2250)	(17,092)
8	(8,500)	(5,300)	(8,800)	(11,4750)	(22,854)
9	(5,300)	(5,300)	(1,100)	(6,8250)	(2,858)
10	(5,200)	(1,300)	(6,400)	(6,9500)	(3,378)
	合 計			(226,885)	

⑥  
S=1:500

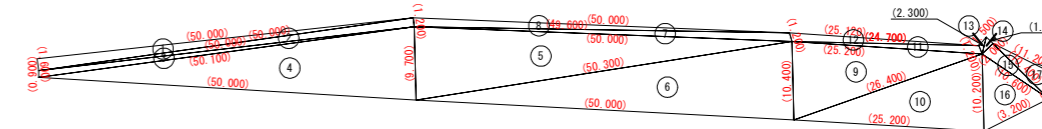

NO	a	b	c	S	面積
1	(1,500)	(50,000)	(50,000)	(50,8000)	(39,995)
2	(50,000)	(1,200)	(50,000)	(50,6000)	(29,989)
3	(50,000)	(50,100)	(0,950)	(50,5500)	(22,982)
4	(50,100)	(9,700)	(50,000)	(54,9000)	(241,587)
5	(9,700)	(50,000)	(50,300)	(55,0000)	(241,972)
6	(50,300)	(10,400)	(50,100)	(55,3500)	(259,266)
7	(50,000)	(49,600)	(1,200)	(50,4000)	(28,189)
8	(49,600)	(1,200)	(50,000)	(50,4000)	(28,189)
9	(10,400)	(25,200)	(25,450)	(31,0500)	(150,599)
10	(25,450)	(10,200)	(25,200)	(30,9000)	(128,088)
11	(25,200)	(24,700)	(1,200)	(25,5500)	(13,605)
12	(25,120)	(1,200)	(24,700)	(25,5100)	(13,597)
13	(1,200)	(1,500)	(2,300)	(2,5000)	(0,806)
14	(2,300)	(1,200)	(2,000)	(2,7500)	(1,189)
15	(2,000)	(10,400)	(10,500)	(11,5000)	(10,400)
16	(10,500)	(3,200)	(10,200)	(12,0000)	(16,313)
17	(10,400)	(11,200)	(3,500)	(12,5500)	(18,157)
	合 計			(172,682)	

⑦  
S=1:500



NO	a	b	c	S	面積
1	(50,000)	(1,000)	(49,800)	(50,4000)	(24,445)
2	(49,800)	(50,000)	(1,000)	(50,4000)	(24,445)
3	(1,000)	(50,000)	(50,100)	(50,5500)	(24,898)
4	(50,100)	(1,000)	(50,000)	(50,5500)	(24,898)
5	(1,000)	(29,300)	(29,500)	(29,9000)	(14,401)
6	(29,300)	(29,600)	(1,150)	(29,5250)	(13,205)
7	(1,150)	(4,500)	(4,100)	(4,8750)	(2,287)
8	(4,100)	(1,000)	(4,000)	(4,5500)	(1,999)
	合 計			(130,588)	

①  
S=1:500

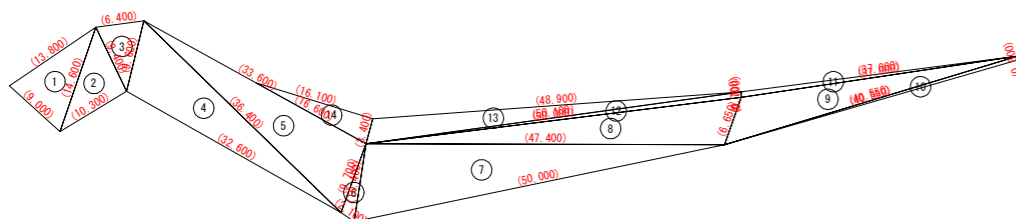

NO	a	b	c	S	面積
1	(9,000)	(13,800)	(12,600)	(18,7000)	(60,397)
2	(14,600)	(9,400)	(10,300)	(17,1500)	(48,133)
3	(9,400)	(6,400)	(9,200)	(12,7000)	(28,699)
4	(9,600)	(36,400)	(32,600)	(39,3000)	(150,595)
5	(36,400)	(33,600)	(9,700)	(39,8500)	(160,556)
6	(9,700)	(10,400)	(4,100)	(11,1000)	(9,565)
7	(10,400)	(47,400)	(50,000)	(53,9000)	(243,797)
8	(47,400)	(50,000)	(6,650)	(52,0250)	(148,690)
9	(6,650)	(37,000)	(40,550)	(44,1000)	(108,618)
10	(40,550)	(0,500)	(40,550)	(40,8000)	(10,137)
11	(0,500)	(0,700)	(37,000)	(37,3500)	(12,949)
12	(37,000)	(50,100)	(9,700)	(50,4000)	(17,317)
13	(50,100)	(3,400)	(48,500)	(51,2000)	(28,888)
14	(3,400)	(16,600)	(16,100)	(18,0500)	(27,344)
	合 計			(1106,165)	

②  
S=1:500

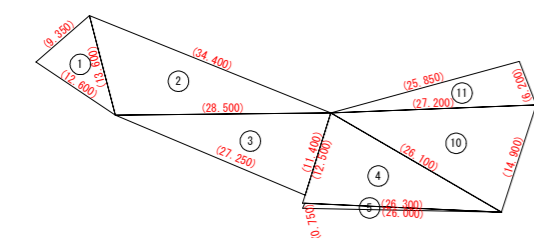

NO	a	b	c	S	面積
1	(9,350)	(13,600)	(12,600)	(17,7750)	(56,882)
2	(13,600)	(34,400)	(28,500)	(38,2500)	(189,174)
3	(28,500)	(11,400)	(27,250)	(33,5750)	(184,592)
4	(12,500)	(26,100)	(26,500)	(32,8500)	(159,002)
5	(26,500)	(24,300)	(0,150)	(26,6500)	(8,987)
6	(26,100)	(27,200)	(14,500)	(34,1000)	(180,107)
7	(27,200)	(25,850)	(6,200)	(29,6250)	(79,705)
	合 計			(637,404)	

③  
S=1:100

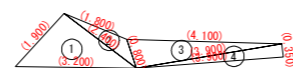

NO	a	b	c	S	面積
1	(3,200)	(1,800)	(2,400)	(3,7500)	(0,245)
2	(1,800)	(0,800)	(0,800)	(2,5000)	(0,145)
3	(0,800)	(4,100)	(3,900)	(4,2000)	(1,541)
4	(3,900)	(0,350)	(3,900)	(4,0750)	(0,682)
	合 計			(14,5250)	(2,613)

⑧  
S=1:500

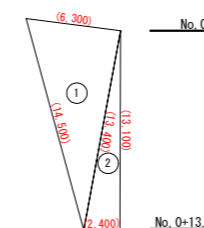

NO	a	b	c	S	面積
1	(14,500)	(6,300)	(13,400)	(17,1000)	(42,150)
2	(13,400)	(13,100)	(2,400)	(14,4500)	(15,710)
	合 計			(31,5500)	(57,860)

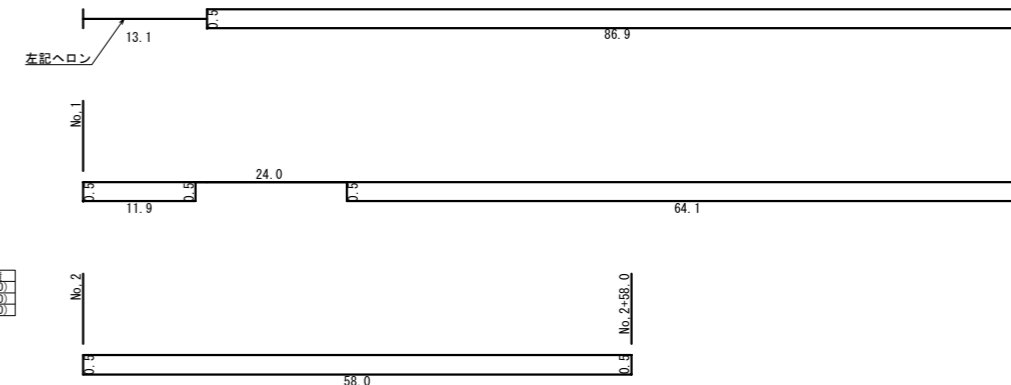

注) A3印刷の場合、縮尺は図示の1/2とする。