意匠が凝らされた豪華な物件です！

自然暮らし空き家

番号	132	間取り	9DK
所在地	行縢町	築年月	昭和61年
売買		500万円	







構造	木造	駐車場	あり	階数	2階		
床面積	242.27㎡	敷地面積	751.28㎡	上水	井戸水	下水	浄化槽
台所給湯	ガス	風呂給湯	灯油	ネット	なし	トイレ	水洗
田	あり	畑	あり	山林	あり	蔵・倉庫	あり

その他・備考

◆菜庫があり、お米や野菜を保存できます◎（動作確認済み）
◆居間には掘りごたつもあります！
◆山林・原野・畑・田・納屋・物置・保安林・公衆用道路あり
山林：27,385㎡(19筆)／原野：955㎡(4筆)／
畑：2,244㎡(3筆)／田：6,399㎡(3筆)／納屋：53.85㎡(1筆)
／物置：7.36㎡(1筆)／保安林：9,695㎡(4筆)／
公衆用道路：684.92㎡(6筆)　※土地面積はいずれも合計値

おすすめポイント

部屋数たくさん◎！
各部屋広々しており
解放感があります！

物件の間取り図

1 階間取り



2 階間取り

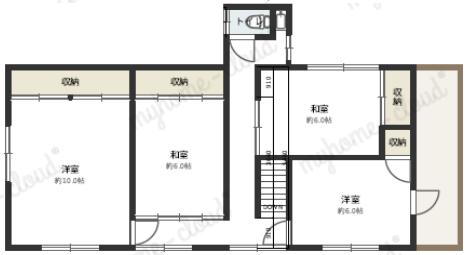

※現況と異なる場合、現況を優先とします。

周辺の状況

保育所	11.2km	小学校	15.5km	中学校	15.5km	IC	20.9km	駅	11km
スーパー	10.8km	コンビニ	9.9km	郵便局	3.6km	病院	11km		

1階












2 階









外観・離れ








