

## 5 保険給付の状況

## (1) 保険給付の内容

### ①療養の給付

診察・薬剤または治療材料の支給・処置、手術その他の治療・在宅療養・入院などの医療を受けたとき

平成20年4月1日改正

対象被保険者		給付割合
義務教育就学前		8割
義務教育就学後～70歳未満		7割
70歳以上75歳未満	現役並み所得者	7割
	一般	8割(9割)※

※平成20年4月1日以後、法定の負担割合が1割から2割に改正されたが平成26年4月1日までに70歳の誕生日を迎えた人(誕生日が平成19年4月1日以前の人)は、一部負担金等の軽減特例措置により給付割合が9割に据え置かれた。

### ②療養費の支給

- ・事故や急病などで、保険証を持たずに診療を受けたとき
- ・医師が治療上必要と認めた、コルセットなどの補装具代がかかったとき
- ・柔道整復師による施術や医師の同意を得てあんま、はり、きゅう、マッサージなどの施術を受けたとき
- ・海外渡航中に診療を受けたとき(治療目的の渡航は除く) など

### ③高額療養費の支給

同じ月内の医療費自己負担額が、次の限度額を超えたとき申請により超えた額を支給

【70歳未満 自己負担限度額(月額)】

平成27年1月1日改正

所得区分		3回目まで	4回目以降
ア	旧ただし書所得901万円超	252,600円+ (医療費-842,000円) ×1%	140,100円
イ	旧ただし書所得600万円超901万円以下	167,400円+ (医療費-558,000) ×1%	93,000円
ウ	旧ただし書所得210万円超600万円以下	80,100円+ (医療費-267,000) ×1%	44,400円
エ	旧ただし書所得210万円以下	57,600円	44,400円
オ	市民税非課税世帯	35,400円	24,600円

- ・同じ人が同月内に一つの医療機関に支払った一部負担金自己負担限度額を超えた場合。
- ・過去12ヶ月の間に高額療養費に該当する一部負担金を4回以上支払った場合、4回目以降の自己負担限度額を適用。
- ・同じ世帯で同月内に1回当たり21,000円以上の一部負担金を2回以上支払った時、それらを合算して自己負担限度額を超える場合は世帯合算ができる。

【70歳以上75歳未満 自己負担限度額(月額)】

平成30年8月1日改正

所得区分		外来(個人単位)	外来+入院(世帯単位)	4回目以降
現役並み所得者	Ⅲ 課税所得690万円以上	252,600円+ (医療費-842,000円) ×1%		140,100円
	Ⅱ 課税所得380万円以上	167,400円+ (医療費-558,000) ×1%		93,000円
	Ⅰ 課税所得145万円以上	80,100円+ (医療費-267,000) ×1%		44,400円
一般		18,000円	57,600円	44,400円
低所得者Ⅱ		8,000円	24,600円	
低所得者Ⅰ		8,000円	15,000円	

- ・同じ人が同月内に外来で支払った一部負担金の合計が、外来自己負担限度額を超えた場合。
- ・過去12ヶ月の間に高額療養費に該当する一部負担金を4回以上支払った場合、4回目以降の自己負担限度額を適用。
- ・外来自己負担限度額適用後の自己負担額と入院の一部負担金の合算した額が、世帯単位の限度額を超えた場合。
- ・8月～翌年7月の年間限度額(一般・低所得者Ⅰ・Ⅱだった月の外来自己負担額の合計限度額)は144,000円。

④高額介護合算療養費の支給

医療費が高額になった世帯に介護保険の受給者がいる場合、国保と介護保険の限度額をそれぞれ適用後に自己負担の年額を合算して限度額を超えたとき、申請により超えた分を支給（500円未満の場合は除く）

平成27年8月1日改正

平成30年8月1日改正

【70歳未満の場合の自己負担限度額（年額）】

所得区分		自己負担限度額
ア	旧ただし書所得901万円超	212万円
イ	旧ただし書所得600円万超901万円以下	141万円
ウ	旧ただし書所得210万円超600万円以下	67万円
エ	旧ただし書所得210万円以下	60万円
オ	市民税非課税世帯	34万円

【70歳以上75歳未満の自己負担限度額（年額）】

所得区分		自己負担限度額
現役並み 所得者	課税所得690万円以上	212万円
	課税所得380万円以上	141万円
	課税所得145万円以上	67万円
一般	課税所得145万未満	56万円
市民税 非課税世帯	低所得者Ⅱ	31万円
	低所得者Ⅰ	19万円

・世帯ごとに1年間（前年8月1日から7月31日まで）に自己負担した医療費・介護費の合算額が年間の限度額を超えた場合、保険者ごとに按分して支給（ただし、医療保険・介護保険どちらかで自己負担額がない場合は除く。）。

⑤入院時食事療養費・入院時生活療養費の支給

入院中の1食当たりの食事にかかる費用のうち、次の所得区分の標準負担額を被保険者で負担し、残りを国保が負担

【入院時食事療養費】

平成30年4月1日改正

所得区分			標準負担額 1食当たり
市民税課税世帯			460円
市民税非課税世帯 低所得者Ⅱ	過去12ヶ月 の入院日数	90日までの入院	210円
		90日を超える入院	160円
低所得者Ⅰ			100円

【入院時生活療養費】

平成30年4月1日改正

所得区分		負担額	
		食費（1食当たり）	居住費（1日当たり）
市民税課税世帯	生活療養費（Ⅰ）	460円	370円
	生活療養費（Ⅱ）	420円	
市民税非課税世帯		210円	
低所得者Ⅱ		210円	
低所得者Ⅰ		130円	

⑥訪問看護療養費の支給

居宅において医療を受ける必要があると医師が認めた者が、訪問看護を受けた場合

⑦移送費の支給

医師の指示により、緊急その他やむを得ないことで重病人の入院や転院などの移送に費用がかかったとき

⑧出産育児一時金の支給

被保険者が出産したとき、出生児1人につき404,000円

（産科医療補償制度に加入の医療機関等で出産をした場合は16,000円加算される）

⑨葬祭費の支給

被保険者が死亡したとき、葬祭を行った者に30,000円

## (2) 医療費（療養諸費費用額）及び被保険者内訳

令和2年度

	医療費（円）	被保険者数（人）	一人当たり医療費（円）
総数	3,110,078,404	7,598	409,329
一般被保険者	3,110,016,234	7,598	409,320
退職被保険者等	62,170	0	—

医療費 3,110,078,404円

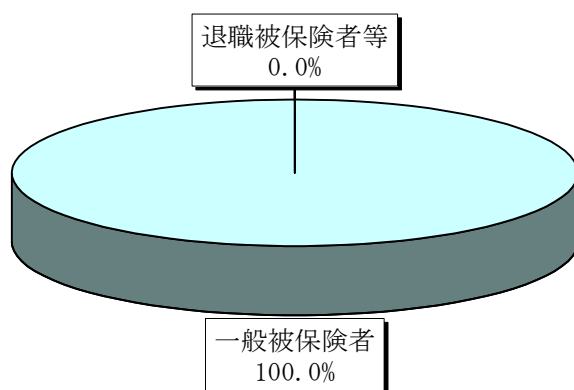

被保険者数 7,598人

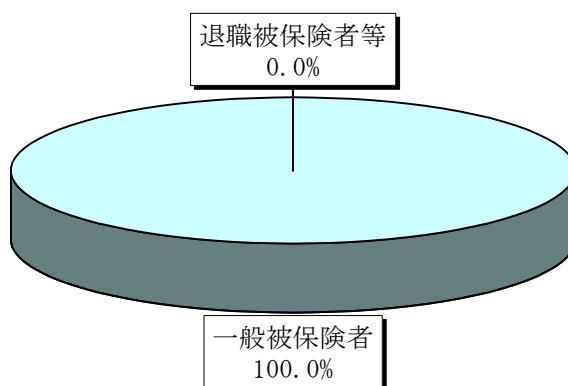

(3) 費用額負担区分の状況

① 一般

療養の給付

(単位:円)

年度	費用額	保険者負担分	一部負担分	他法負担分	
				他法優先	国保優先
28	3,217,976,065	2,357,600,166	730,850,505	0	129,525,394
29	3,304,642,291	2,424,640,915	770,563,478	0	109,437,898
30	3,256,551,817	2,394,248,284	772,646,494	0	89,657,039
元	3,261,327,650	2,405,280,405	770,150,014	0	85,897,231
2	3,093,620,850	2,276,499,181	734,175,735	0	82,945,934

療養費等

(単位:円)

年度	費用額	保険者負担分	一部負担分	他法負担分	
				他法優先	国保優先
28	27,669,774	20,250,651	6,635,469	0	783,654
29	22,248,008	16,445,613	5,159,646	0	642,749
30	19,030,647	14,024,666	4,650,058	0	355,923
元	20,867,652	14,927,597	5,558,828	0	381,227
2	16,395,384	11,874,809	4,026,491	0	494,084

療養諸費

(単位:円)

年度	費用額	保険者負担分	一部負担分	他法負担分	
				他法優先	国保優先
28	3,245,645,839	2,377,850,817	737,485,974	0	130,309,048
29	3,326,890,299	2,441,086,528	775,723,124	0	110,080,647
30	3,275,582,464	2,408,272,950	777,296,552	0	90,012,962
元	3,282,195,302	2,420,208,002	775,708,842	0	86,278,458
2	3,110,016,234	2,288,373,990	738,202,226	0	83,440,018

食事療養(再掲)

(単位:円)

年度	費用額	入院時食事療養費		標準負担額	他法負担分	
		療養費(再掲)			他法優先	国保優先
28	76,631,639	48,591,859	1,050	27,281,930	0	757,850
29	74,008,982	46,249,371	5,700	27,307,721	0	451,890
30	67,839,715	39,537,007	4,950	28,270,568	0	32,140
元	69,192,632	40,042,812	-318,404	28,945,195	0	204,625
2	68,161,098	39,585,866	-176,130	28,181,292	0	393,940

一般 療養の給付

百万円

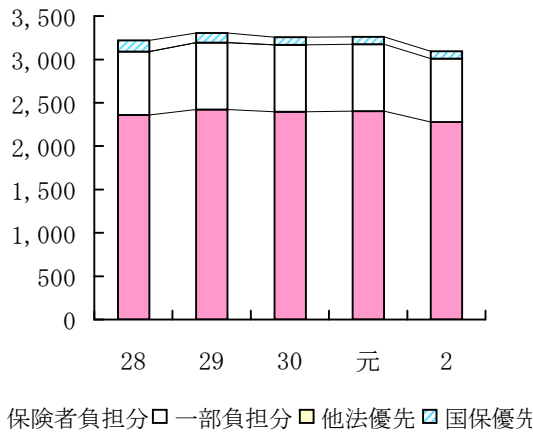

一般 療養費等

百万円

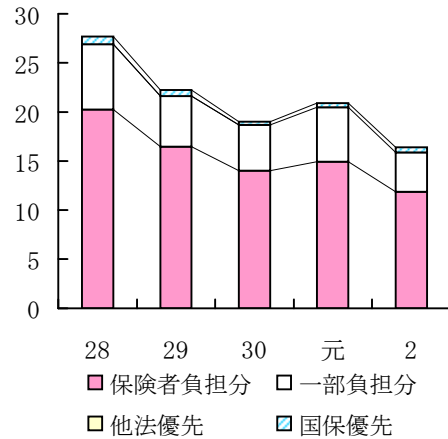

② 退職

療養の給付

(単位:円)

年度	費用額	保険者負担分	一部負担分	他法負担分	
				他法優先	国保優先
28	119,063,882	83,139,807	32,365,815	0	3,558,260
29	62,343,732	43,593,006	17,379,426	0	1,371,300
30	26,473,336	18,520,082	7,190,778	0	762,476
元	4,553,914	3,176,009	1,340,468	0	37,437
2	62,170	43,519	18,651	0	0

療養費等

(単位:円)

年度	費用額	保険者負担分	一部負担分	他法負担分	
				他法優先	国保優先
28	1,246,415	875,023	352,051	0	19,341
29	372,409	268,181	104,228	0	0
30	62,860	44,002	18,858	0	0
元	5,620	3,934	1,686	0	0
2	0	0	0	0	0

療養諸費

(単位:円)

年度	費用額	保険者負担分	一部負担分	他法負担分	
				他法優先	国保優先
28	120,310,297	84,014,830	32,717,866	0	3,577,601
29	62,716,141	43,861,187	17,483,654	0	1,371,300
30	26,536,196	18,564,084	7,209,636	0	762,476
元	4,559,534	3,179,943	1,342,154	0	37,437
2	62,170	43,519	18,651	0	0

食事療養(再掲)

(単位:円)

年度	費用額	入院時食事療養費		標準負担額	他法負担分	
		療養費(再掲)	療養費(再掲)		他法優先	国保優先
28	1,658,302	959,042	2,550	687,170	0	12,090
29	1,317,492	882,142	7,500	435,350	0	0
30	825,063	568,932	0	256,131	0	0
元	32,964	11,344	0	21,620	0	0
2	0	0	0	0	0	0

退職 療養の給付

百万円

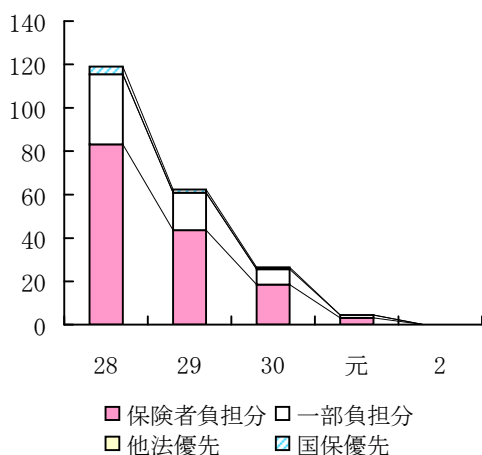

退職 療養費等

百万円

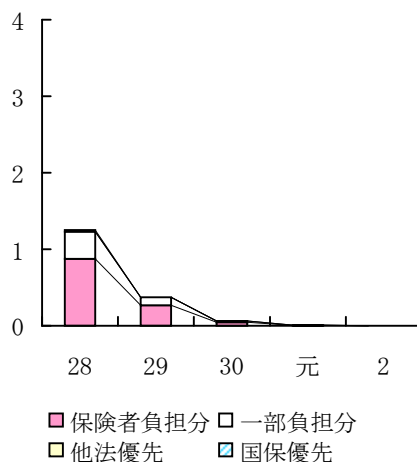

③ 一般+退職

療養の給付

(単位:円)

年度	費用額	保険者負担分	一部負担分	他法負担分	
				他法優先	国保優先
28	3,337,039,947	2,440,739,973	763,216,320	0	133,083,654
29	3,366,986,023	2,468,233,921	787,942,904	0	110,809,198
30	3,283,025,153	2,412,768,366	779,837,272	0	90,419,515
元	3,265,881,564	2,408,456,414	771,490,482	0	85,934,668
2	3,093,683,020	2,276,542,700	734,194,386	0	82,945,934

療養費等

(単位:円)

年度	費用額	保険者負担分	一部負担分	他法負担分	
				他法優先	国保優先
28	28,916,189	21,125,674	6,987,520	0	802,995
29	22,620,417	16,713,794	5,263,874	0	642,749
30	19,093,507	14,068,668	4,668,916	0	355,923
元	20,873,272	14,931,531	5,560,514	0	381,227
2	16,395,384	11,874,809	4,026,491	0	494,084

療養諸費

(単位:円)

年度	費用額	保険者負担分	一部負担分	他法負担分	
				他法優先	国保優先
28	3,365,956,136	2,461,865,647	770,203,840	0	133,886,649
29	3,389,606,440	2,484,947,715	793,206,778	0	111,451,947
30	3,302,118,660	2,426,837,034	784,506,188	0	90,775,438
元	3,286,754,836	2,423,387,945	777,050,996	0	86,315,895
2	3,110,078,404	2,288,417,509	738,220,877	0	83,440,018

食事療養(再掲)

(単位:円)

年度	費用額	入院時食事療養費		標準負担額	他法負担分	
		療養費(再掲)			他法優先	国保優先
28	78,289,941	49,550,901	3,600	27,969,100	0	769,940
29	75,326,474	47,131,513	13,200	27,743,071	0	451,890
30	68,664,778	40,105,939	4,950	28,526,699	0	32,140
元	69,225,596	40,054,156	-318,404	28,966,815	0	204,625
2	68,161,098	39,585,866	-176,130	28,181,292	0	393,940

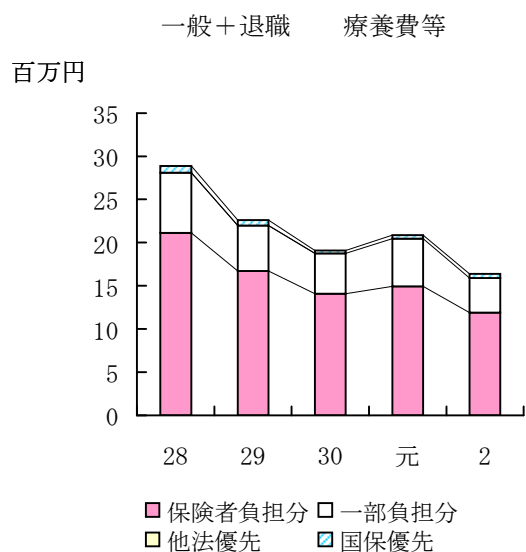
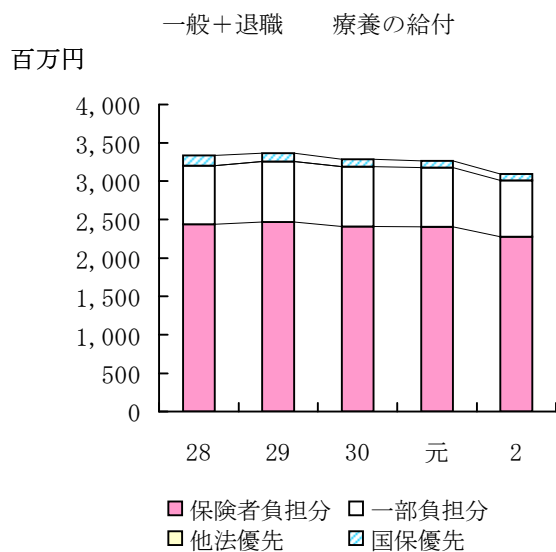

#### (4) 高額療養費の状況

一般

区分	一般被保険者 総額		支給額／療 養諸費用額	一件あたり 高額療養費
	件数	高額療養費		
28	5,201	291,920,701	9.0%	56,128
29	5,558	318,160,212	9.6%	57,244
30	6,189	328,611,950	10.0%	53,096
元	6,416	329,926,173	10.1%	51,422
2	6,995	337,867,347	10.9%	48,301

退職

区分	退職被保険者 総額		支給額 / 療 養諸費用額	一件あたり 高額療養費
	件数	高額療養費		
28	145	11,256,869	9.4%	77,634
29	58	5,654,144	9.0%	97,485
30	39	3,358,570	12.7%	86,117
元	7	433,524	9.5%	61,932
2	0	0	0.0%	0

一般+退職

区分	一般+退職被保険者 総額		支給額 / 療 養諸費用額	一件あたり 高額療養費
	件数	高額療養費		
28	5,346	303,177,570	9.0%	56,711
29	5,616	323,814,356	9.6%	57,659
30	6,228	331,970,520	10.1%	53,303
元	6,423	330,359,697	10.1%	51,434
2	6,995	337,867,347	10.9%	48,301

高額療養費の推移

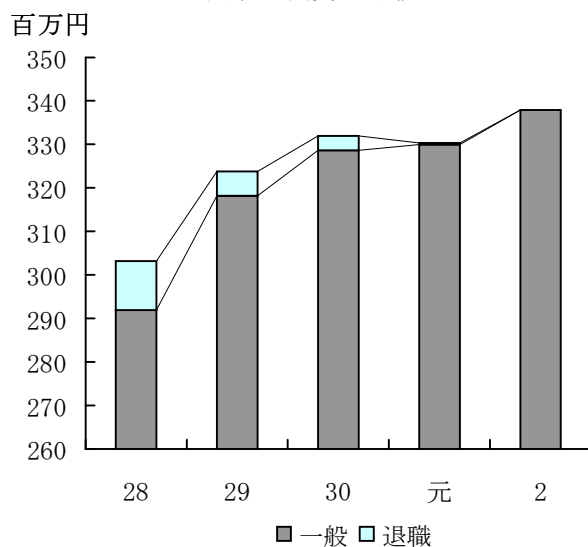

一件当たり高額療養費

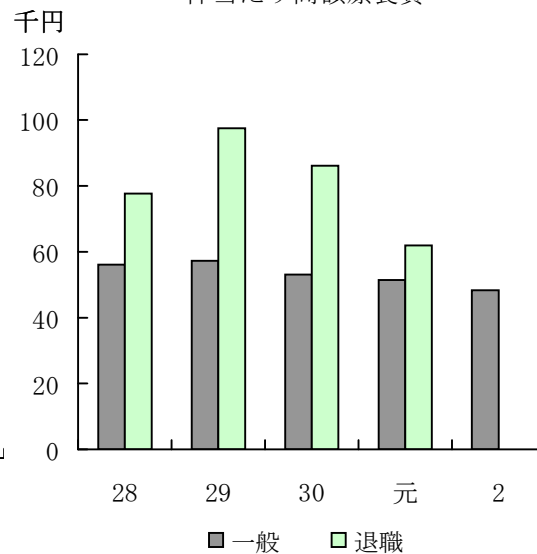



(5) 任意給付の支給状況

(単位：円)

年度	出産育児一時金		葬祭費	
	件数	支給額	件数	支給額
28	26	10,947,491	55	1,650,000
29	11	4,620,000	61	1,830,000
30	15	6,264,289	54	1,620,000
元	20	8,387,711	49	1,470,000
2	13	5,460,000	69	2,070,000

出産育児一時金

葬祭費

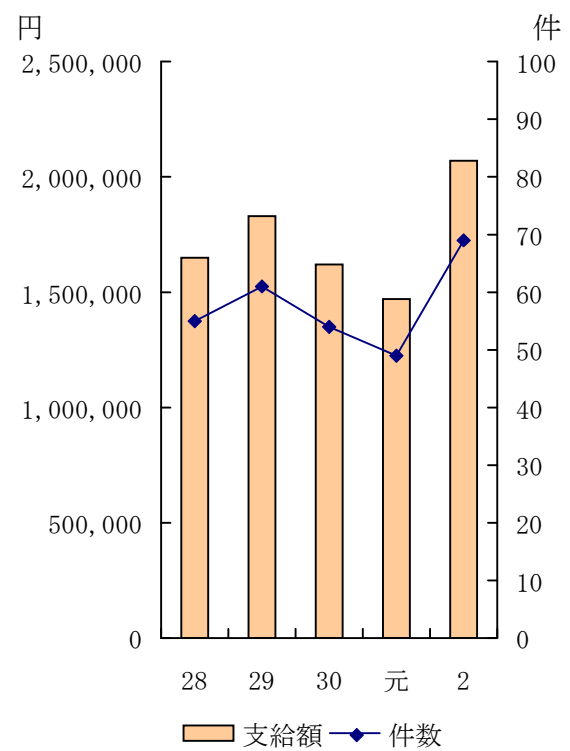
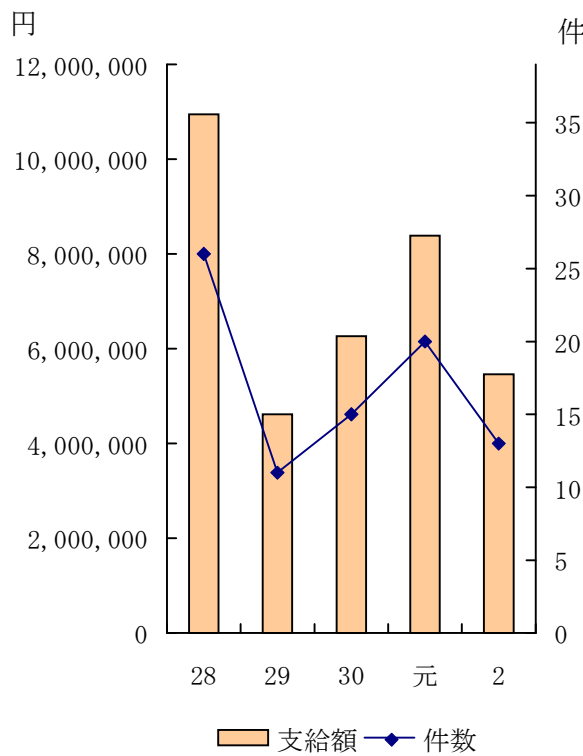

(6) 医療費（療養諸費費用額）と支払義務額（保険給付費）の推移

医療費（療養諸費費用額）

(単位：円)

年度	28	29	30	元	2
一般	3,245,645,839	3,326,890,299	3,275,582,464	3,282,195,302	3,110,016,234
退職	120,310,297	62,716,141	26,536,196	4,559,534	62,170
合計	3,365,956,136	3,389,606,440	3,302,118,660	3,286,754,836	3,110,078,404

支払義務額（保険給付費）

(単位：円)

年度	28	29	30	元	2	
一般	療養給付費	2,357,569,013	2,424,645,883	2,394,253,234	2,404,962,001	2,276,323,051
	療養費	20,271,875	16,440,645	14,028,012	15,246,001	12,050,939
	高額療養費	291,930,323	318,160,212	328,611,950	329,926,173	337,867,347
	高額介護合算療養費	50,458	101,674	24,918	-53,390	147,616
	移送費	0	0	0	0	0
	その他	12,597,491	6,450,000	7,884,289	10,697,711	7,749,999
	小計	2,682,419,160	2,765,798,414	2,744,802,403	2,760,778,496	2,634,138,952
退職	療養給付費	83,223,172	43,600,506	18,520,082	3,176,009	43,519
	療養費	872,473	260,681	44,002	3,934	0
	高額療養費	11,256,869	5,654,144	3,192,936	347,172	0
	高額介護合算療養費	33,146	0	0	0	0
	移送費	0	0	0	0	0
	小計	95,385,660	49,515,331	21,757,020	3,527,115	43,519
合計	2,777,804,820	2,815,313,745	2,766,559,423	2,764,305,611	2,634,182,471	

医療費（療養諸費費用額）の推移

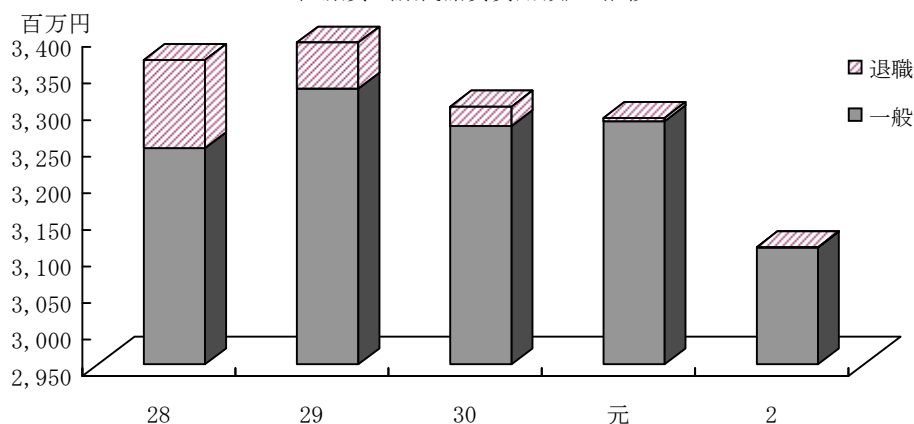

支払義務額（保険給付費）の推移

